

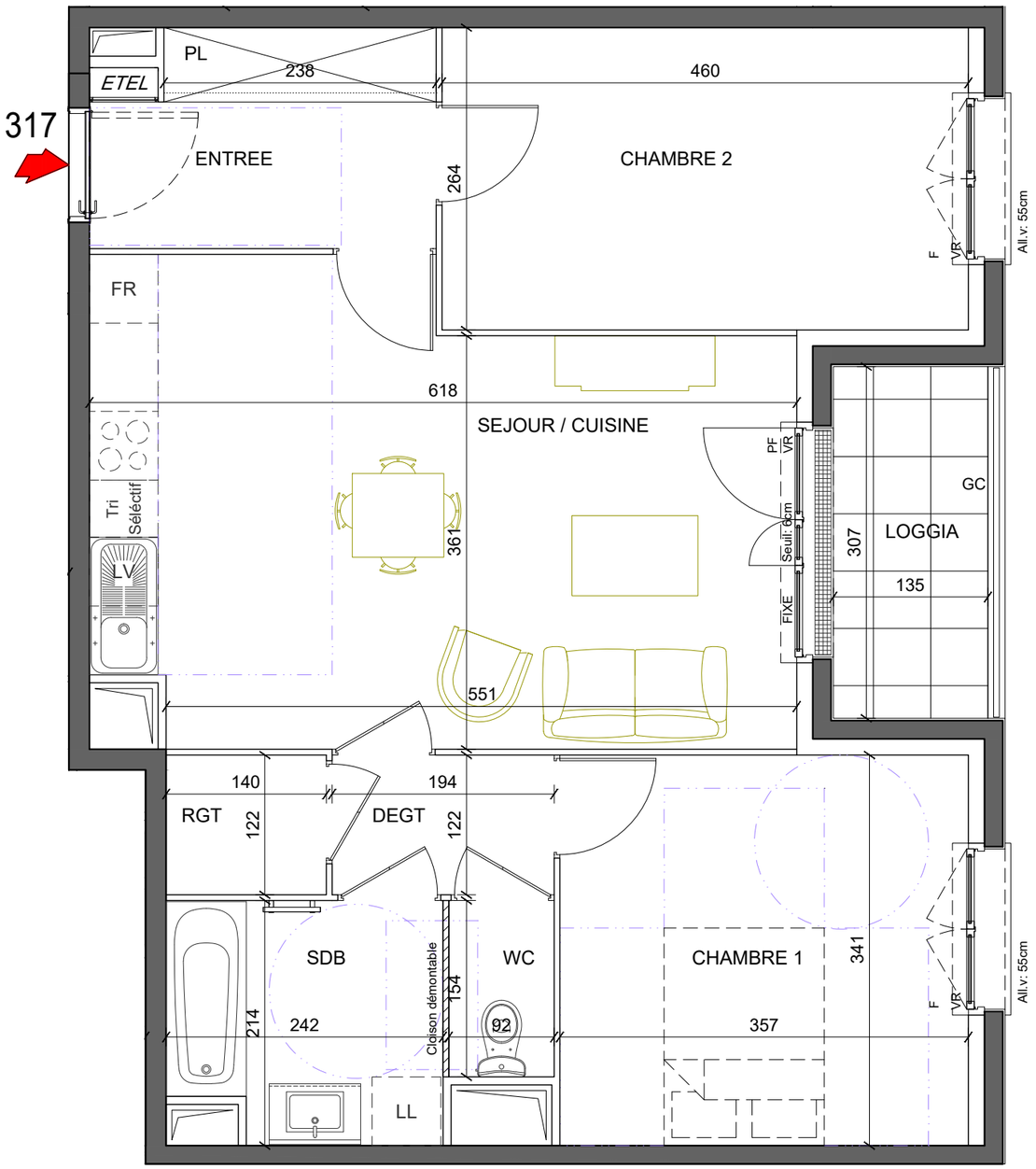

Echelle 0 1 2m

Résidence SISLEY

ZAC BOSSUT
LOT 14 – Rue de la Muserolle
95300 PONTOISE



LOT n° 317		
3P	1er Etage	Bât.3

Entrée	5.45 m²
Séjour / Cuisine	24.05 m²
Dégagement	2.35 m²
Chambre 1	12.20 m²
Chambre 2	12.15 m²
Salle de Bains	4.90 m²
WC	1.40 m²
Rangement	1.70 m²
SURFACE HABITABLE	64.20 m²
Loggia	4.15 m²
TOTAL PRIVATIF	68.35 m²

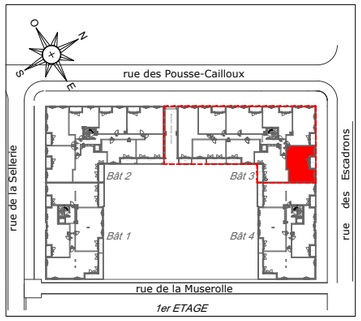

MAITRISE D'OUVRAGE

inter construction

POLY CITÉS

DATE	indice
20 septembre 2022	A

NOTA 1 : Le présent document exprime la figure et les dispositions générales de l'appartement. Des variations peuvent intervenir en fonction des nécessités administratives et techniques de la réalisation, tant en ce qui concerne les dimensions libres que l'équipement (retombées de poutre, soffites, faux-plafonds). Les côtes indiquées sont approximatives, les canalisations et interrupteurs ne sont pas représentés. S'ils figurent sur le plan, le nombre et les dimensions des corps de chauffe sont indicatifs et seront soumis à la conformité de l'étude thermique. Les quadrillages dessinés ne sont pas des calepinages. Les surfaces habitables sont conformes au décret du 23 mars 1997 (art. 4.1)
NOTA 2 : Les hauteurs des seuils des portes-fenêtres sont comprises entre 5 et 25 cm et correspondent à une différence de hauteur maximale entre l'intérieur et l'extérieur.

SYMBOLE	DESIGNATION						
	Espace libre diamètre 1.50m	FR	Réfrigérateur	All.v	Allège vitrée	ETEL	Tableau électrique	PV	Pare-vue
	Aire de manoeuvre		Cuisson	F	Fenetre	PL	Placard	RP	Robinet de puisage
	Soffites et Faux plafonds hauteur minimale: 2m20	LV	Lave-vaisselle	PF	Porte-fenetre	VR	Volet roulant		
		LL	Lave-linge	GC	Garde-corps	VR El	Volet roulant Elec		