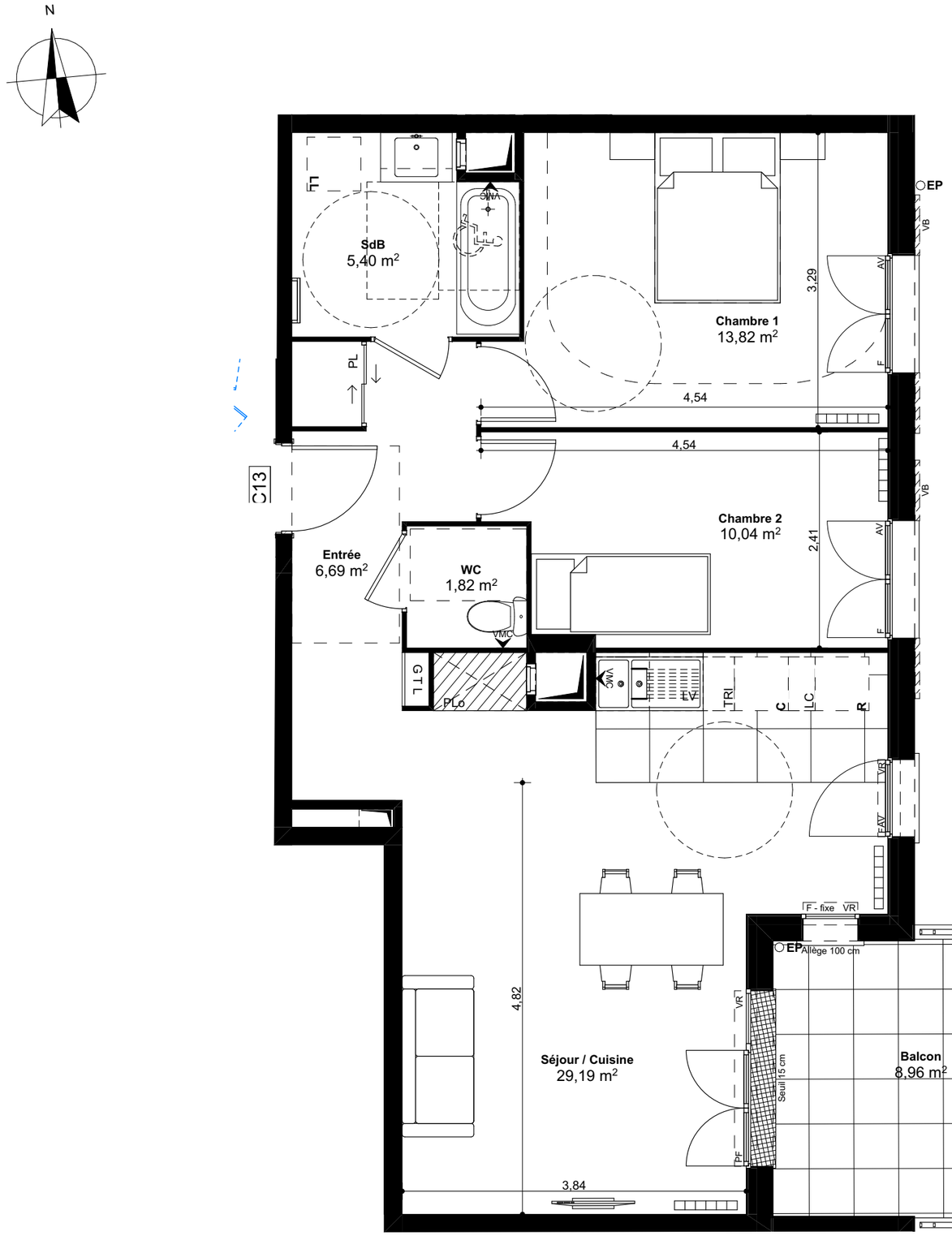

Echelle

0 1 2 3

L'ENVOL

10,12,14 rue Hélène Boucher
78 960 VOISINS-LE-BRETONNEUX

LOT n° C13		
3P	R+1	C

SdB	5,40
Chambre 2	10,04
Séjour / Cuisine	29,19
Entrée	6,69
WC	1,82
Chambre 1	13,82
SURFACE HABITABLE	**66,96 m²**
Balcon	8,96
TOTAL PRIVATIF	**75,92 m²**

R+1

MAITRISE D'OUVRAGE

INTER CONSTRUCTION
INTERCONSTRUCTION
28 RUE ESCUDIER
92100 BOULOGNE BILLANCOURT

DATE	indice
09/04/2025	

NOTA1 : Le présent document exprime la figure et les dispositions générales de l'appartement. Des variations peuvent intervenir en fonction des nécessités administratives et techniques de la réalisation, tant en ce qui concerne les dimensions libres que l'équipement (retombées de poutre, soffites, faux-plafonds). Les côtes indiquées sont approximatives, les canalisations et interrupteurs ne sont pas représentés. S'ils figurent sur le plan, le nombre et les dimensions des corps de chauffe sont indicatifs et seront soumis à la conformité de l'étude thermique. Les quadrillages dessinés ne sont pas des calepinages. Les surfaces habitables sont conformes au décret du 23 mars 1997 (art. 4.1)
NOTA2 : Les hauteurs des seuils des portes-fenêtres sont comprises entre 5 et 25 cm et correspondent à une différence de hauteur maximale entre l'intérieur et l'extérieur.

SYMBOLE	DESIGNATION												
	Espace libre diamètre 1.50m	R	Réfrigérateur	K	Kitchenette	AV	Allège vitrée	GTL	Tableau électrique	VB	Volet battant	PV	Pare-vue
	Aire de manoeuvre	C	Cuisson		Radiateurs (Les positions et dimensions des radiateurs sont indicatives et pourront être modifiées selon l'étude thermique réalisée lors de l'exécution des travaux)	F	Fenêtre	PL	Placard	VR	Volet roulant	RP	Robinet de puisage
	Soffites et Faux plafonds	LV	Lave-vaisselle			PF	Porte-fenêtre	PLo	Placard en option	FT	Fenêtre de toit	GC	Garde-corps
		LL	Lave-linge		Sèche-serviette		Limite 250 cm		Limite 180 cm	EP	Eau pluviale		Luminaire extérieur