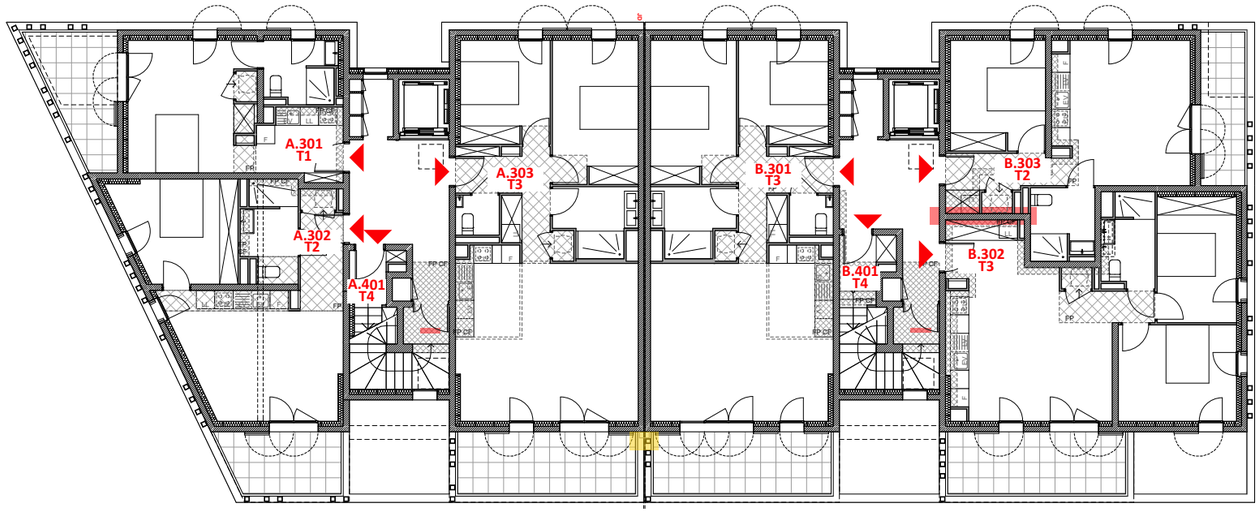

PLAN D'ENSEMBLE - R+3 - échelle 1/200

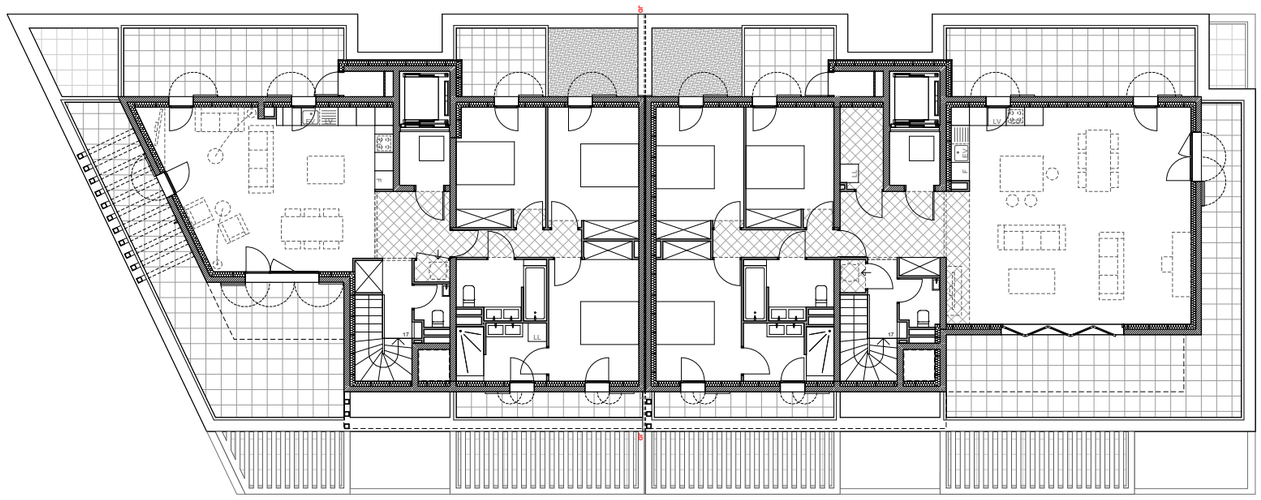

PLAN D'ENSEMBLE - R+4 - échelle 1/200

Villenova
GROUPE CETIC

SAS CLOTBEY
13 Cours Mirabeau
13100 Aix en Provence



BORELY BEY

24 logements collectifs
47 avenue Clot Bey - 13008 Marseille

BRESSON SCHINDLBECK
Architectes Associées
48 Rue Saint Suffren 13006 Marseille
T.04.91.04.65.07 www.bs-architecture.fr

Plans repérage - R+3 - R+4

Date du plan : 26/01/2026

Ce plan est susceptible d'être légèrement modifié en fonction des nécessités techniques de la réalisation en ce qui concerne les dimensions libres d'équipement. Les retombées, soffites, encoffrements, faux plafonds, canalisations, radiateurs ou convecteurs ne sont pas figurés et ne pourront fonder aucune réclamation en cas de présence.
La surface habitable des logements peut varier en fonction des techniques de construction choisies, de l'établissement des plans d'exécution et des normes techniques. Ainsi, il est expressément convenu qu'une tolérance de surface est admise. Toutes variations de cotes (tant au niveau d'une pièce que de la longueur totale) ou de surface entrainant des différences inférieures à 5% de la surface vendue ne pourra fonder aucune réclamation.