Fort d'Aubervilliers - Lot E1E3

Angle rue Rosa Bonheur, rue Camille Claudel, 93300 Aubervilliers



LOT n° F401

TYPE T1+	**NIVEAU** R+4	**HALL** F

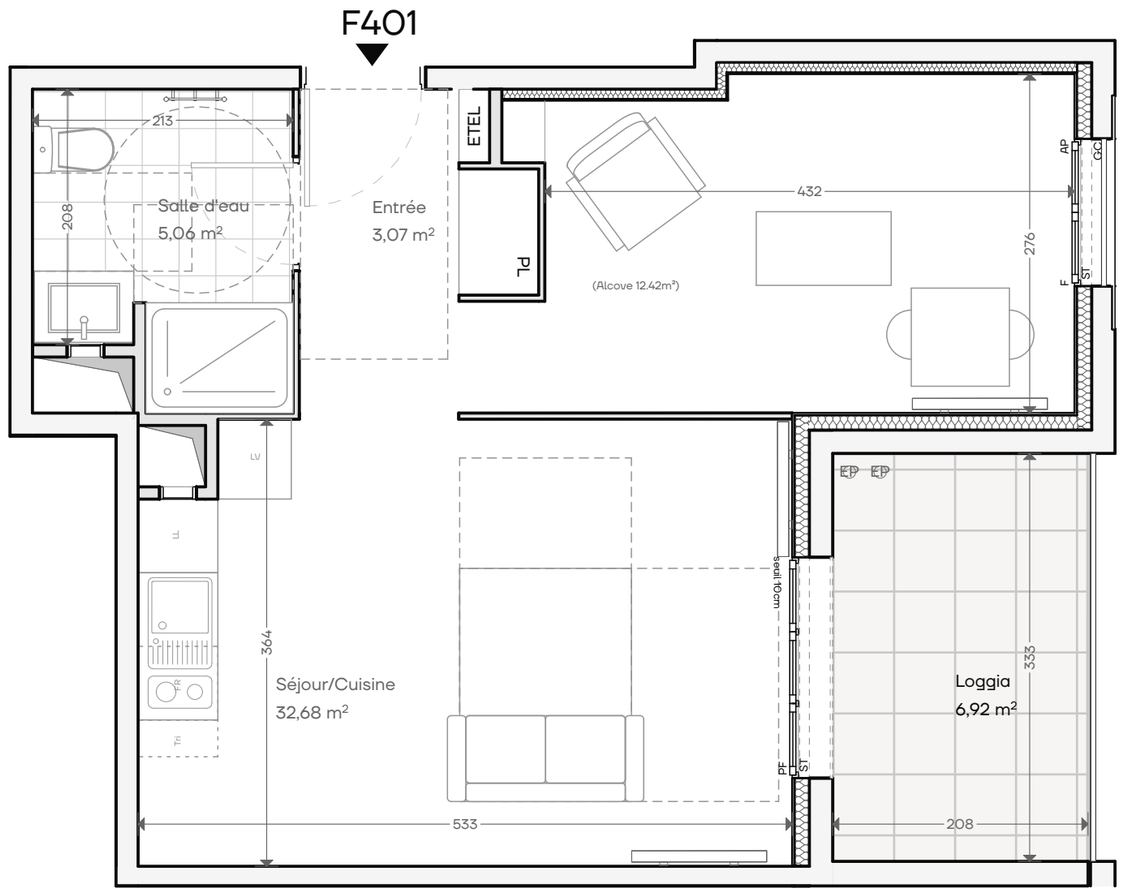

Entrée	3,07
Séjour/Cuisine	32,68
Salle d'eau	5,06
Surface totale habitable	**40,81 m²**
Loggia	6,92
Surface totale privative	**47,73 m²**





ECHELLE 0 1 2 3

Conformément à la réglementation , ce plan est

~~ACCESSIBLE~~ EVOLUTIF

Maitrise d'ouvrage

INTERCONSTRUCTION
SCCV AUBERVILLIERS ZAC LE FORT E1E3
28 rue Escudier
92100 Boulogne-Billancourt

DATE	INDICE
21/07/2026	02

Page 1 / 1

NOTA 1 : Le présent document exprime la figure et les dispositions générales de l'appartement. Des variations peuvent intervenir en fonction des nécessités administratives et techniques de la réalisation, tant en ce qui concerne les dimensions libres que l'équipement (retombées de poutre, soffites, faux-plafonds). Les côtes indiquées sont approximatives, les canalisations et interrupteurs ne sont pas représentés. S'ils figurent sur le plan, le nombre et les dimensions des corps de chauffe sont indicatifs et seront soumis à la conformité de l'étude thermique. Les quadrillages dessinés ne sont pas des calepinages. Les surfaces habitables sont conformes au décret du 23 mars 1997 (art. 4.1)
NOTA 2 : Les hauteurs des seuils des portes-fenêtres sont comprises entre 5 et 25 cm et correspondent à une différence de hauteur maximale entre l'intérieur et l'extérieur

Symbole	DESIGNATION								
	Espace libre diamètre 1.50m	FR	Réfrigérateur	LV	Lave-vaisselle	F	Fenêtre	ETEL	Espace technique électrique du logement		Robinet de puisage
	Aire de manoeuvre		Evier	LC	Linéaire complémentaire	PF	Porte-fenêtre		Radiateur		
	Soffites et faux-plafonds		Cuisson	Tri	Tri sélectif	AP	Allège pleine		Sèche-serviette		
		LL	Lave-linge	PL	Placard	ST	Store textile extérieur	EP	Eaux pluviales		