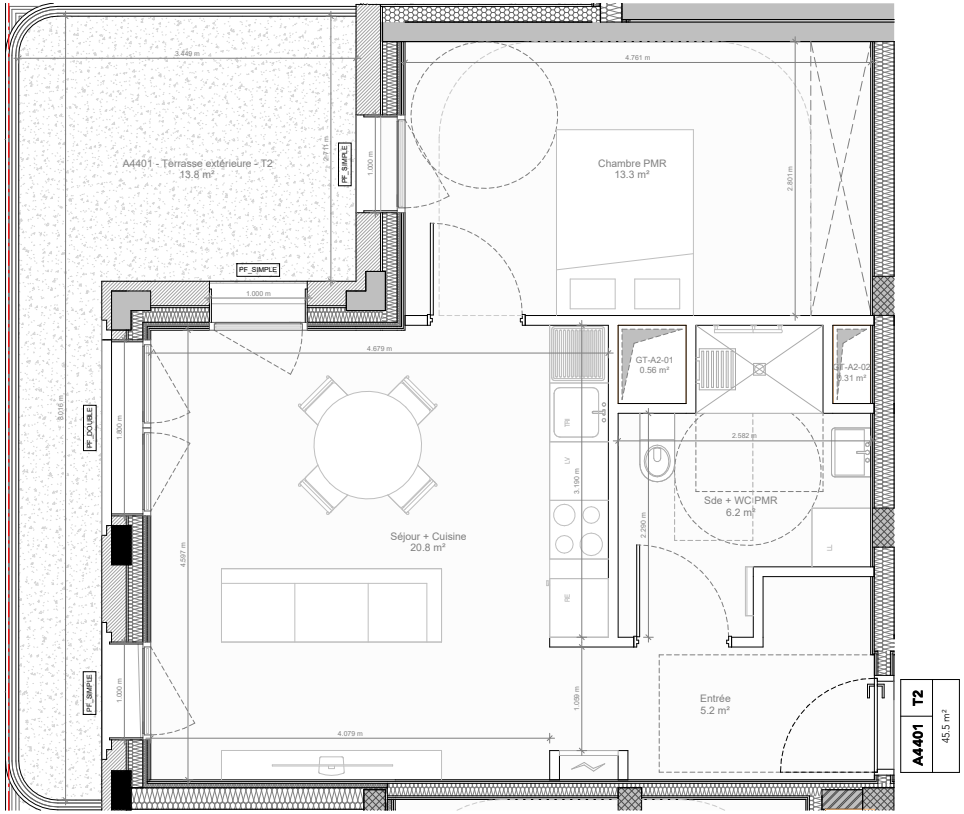

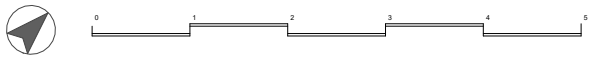

NOTA : Les mesures et surfaces indiquées sont fournies à titre indicatif et sont approximatives. Des modifications peuvent être apportées à ce plan en fonction des exigences techniques, administratives et réglementaires lors de la réalisation, tant en ce qui concerne les dimensions libres que les positions des baies et des équipements. Les retombées de poutres, soffites, faux-plafonds, s'il y a lieu, ainsi que l'emplacement des équipements, sont représentés à titre indicatif.

LÉGENDE

PF	: Porte fenêtre
FF	: Fenêtre fixe
TR	: Tri
LL	: Emplacement Lave Linge
LV	: Emplacement Lave Vaisselle
RE	: Emplacement Réfrigérateur
	: Tableau éléctrique (GTL)
	: Gaine technique
	: Placard
	: Soffite
	: Descente d'eau pluviale (EP)
	: Poteau structurel
	: Séparation logement

BRY SUR MARNE_200 LOGEMENTS - LOT L

Avenue des Frères Lumière - Bry sur Marne - 94360

REI HABITAT



SURFACES

BATIMENT - A_N04_T2 - A4401

Nom	Surface
Entrée	5.2 m²
Séjour + Cuisine	20.8 m²
Chambre PMR	13.3 m²
Sde + WC PMR	6.2 m²
SHAB TOTALE :	45.5 m²

A4401 - Terrasse extérieure - T2	13.8 m²
	13.8 m²

LOCALISATION

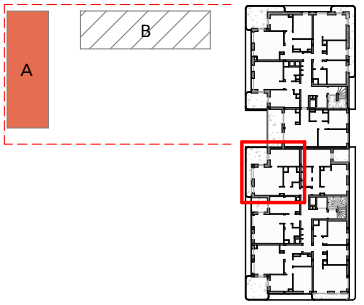

Maitrise d'Ouvrage :	Architecte :	Architecte :						
REI HABITAT 48-50 rue Voltaire 93100 Montreuil Tél: 01 43 60 22 20	**ARCHI5 PROD** 48-50 rue Voltaire 93100 Montreuil Tel: 01 41 72 27 27	**NeM** 29 rue Vitruve 75020 Paris Tel: 01 43 318 318	BRY SUR MARNE - LE SEPTIEME ART - LOT L	Auteur: **archi5**	Phase: **PRO**	Date: **28/05/2025**	Indice: **03**	Numéro:
			PRO_LIV_VEN_PLN_A_N04_50 - A4401	Type: **PLN**	Zone: **BRY SUR MARNE**	Niveau: **N04**	Echelle: **1:50**	**06.01.25**