PROVISOIRE

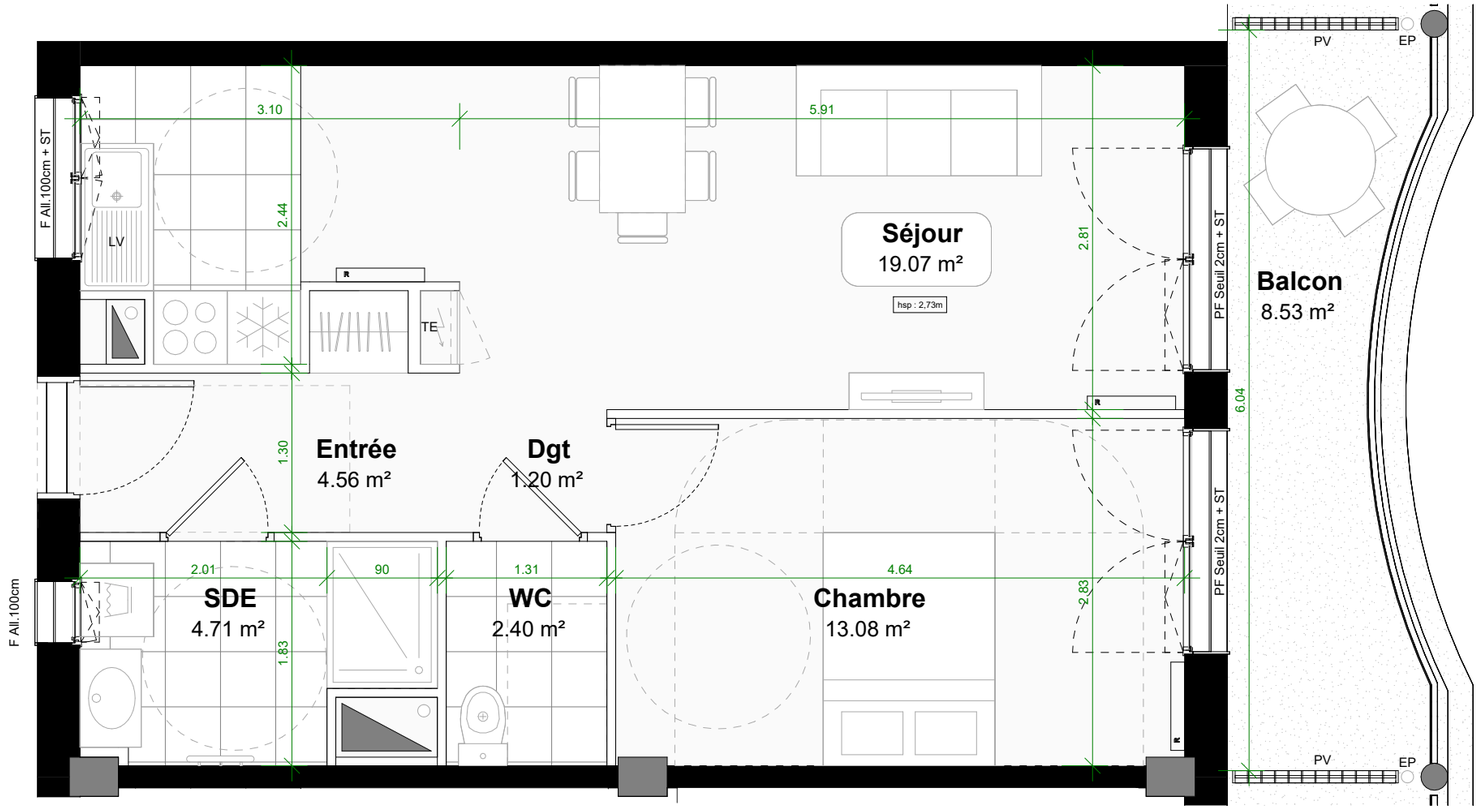

NOTA : Les mesures et surfaces indiquées sont fournies à titre indicatif et sont approximatives. Des modifications peuvent être apportées à ce plan en fonction des exigences techniques, administratives et règlementaires lors de la réalisation, tant en ce qui concerne les dimensions libres, que les positions des baies et des équipements. Les retombées de poutres, soffites, faux-plafonds, s'il y a lieu, ainsi que l'emplacement des équipements sont représentés à titre indicatif.

LE HAUT BOIS

Rue Nina Simone - Bagneux - 92220

REI HABITAT



SURFACES

A406	T2

Séjour	19.05 m²
Chambre	13.10 m²
SDE	4.70 m²
Entrée	4.55 m²
Cuisine	4.00 m²
WC	2.40 m²
Dgt	1.20 m²
SHAB TOTALE	49.05 m²
Balcon	8.55 m²
EXTERIEURS	8.55 m²

LÉGENDE

PF : Porte fenêtre
F : Fenêtre
ST : Store toile
All. : Hauteur d'allège
LV : Emplacement lave-vaisselle
: Emplacement réfrigérateur
: Emplacement lave-linge
TE : Tableau éléctrique
: Gaine technique
: Placard
: Soffite
PV : Pare-vue
: Poteau structurel
R : Radiateur
EP : Descente d'eau pluviale

LOCALISATION

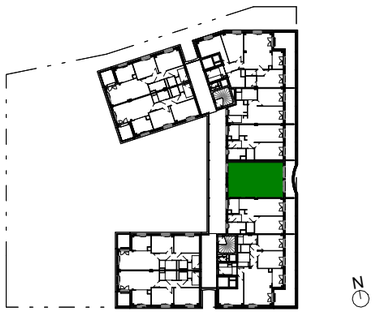

Maîtrise d'ouvrage : **REI HABITAT** *48-50 rue Voltaire* *93100 Montreuil* *Tél : 01 43 60 22 20*	Architecte : **Ylé architectes** *16 rue de Lancry* *75010 Paris*	BAGNEUX - LE HAUT BOIS - 61 logements	Auteur : **Ylé**	Phase : **PRO**	Date : **17/10/2025**	Indice : **01**
		A406	Type : **PLN**	Zone : **Bagneux**	Niveau : **R+4**	Échelle : **1 : 50**