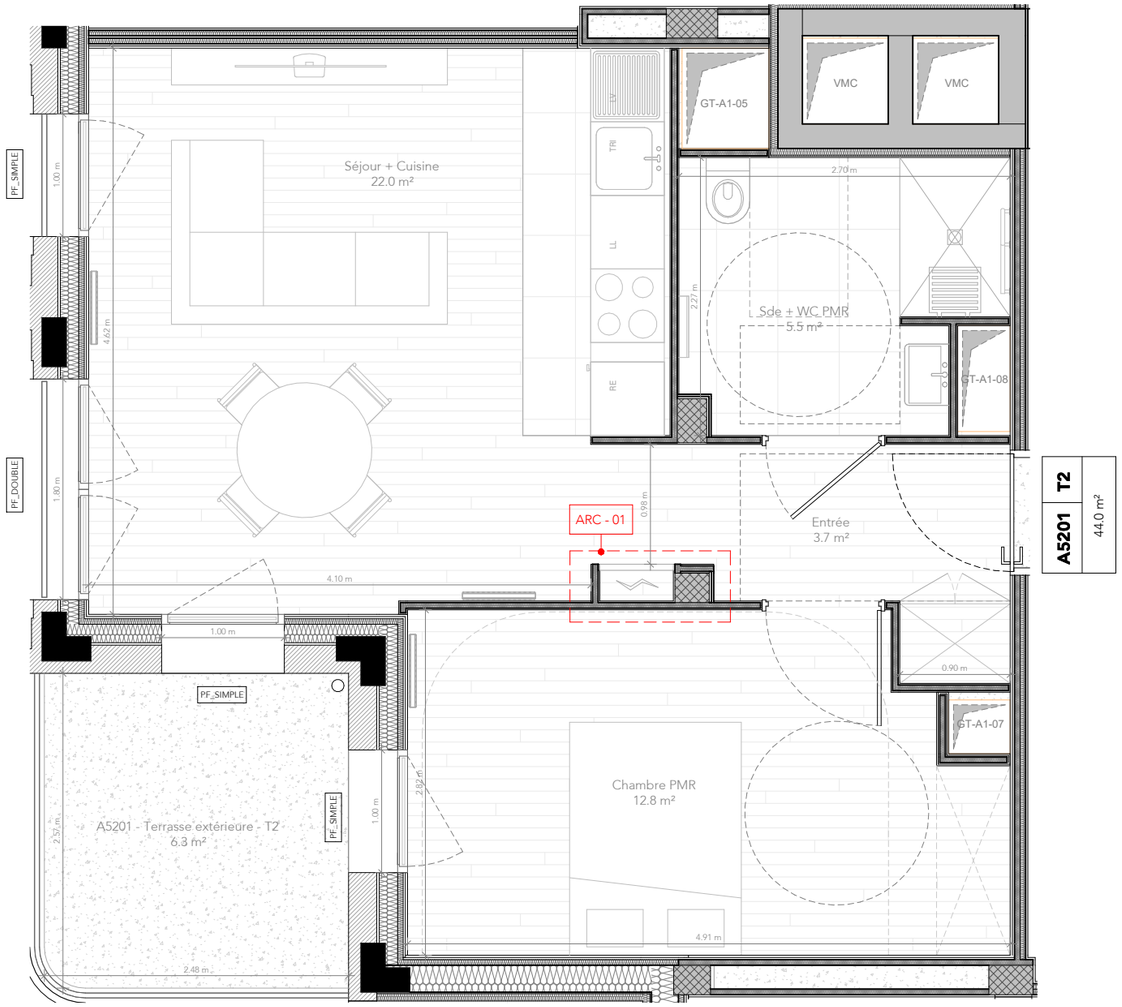

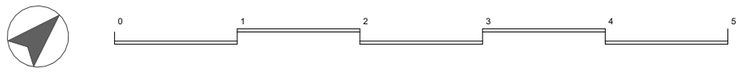

NOTA : Les mesures et surfaces indiquées sont fournies à titre indicatif et sont approximatives. Des modifications peuvent être apportées à ce plan en fonction des exigences techniques, administratives et réglementaires lors de la réalisation, tant en ce qui concerne les dimensions libres que les positions des baies et des équipements. Les retombées de poutres, soffites, faux-plafonds, s'il y a lieu, ainsi que l'emplacement des équipements, sont représentés à titre indicatif.

LISTE DE MODIFICATIONS:

Modification effectuées dues les contraintes techniques

GEN - 01 :

Reduction épaisseur cloisons de distribution, encoffrement de poteaux bois prevus

ARC - 01 :

Déplacement tableau d'alimentation éléctrique

LÉGENDE

- PF : Porte fenêtre
- FF : Fenêtre fixe
- TR : Tri
- LL : Emplacement Lave Linge
- LV : Emplacement Lave Vaisselle
- RE : Emplacement Réfrigérateur
- : Tableau éléctrique (GTL)
- : Gaine technique
- : Placard
- : Soffite
- : Descente d'eau pluviale (EP)
- : Poteau structurel
- : Séparation logement

BRY SUR MARNE - Le 7e Art

Avenue des Fréres Lumière - Bry sur Marne - 94360

REI HABITAT



SURFACES

MAR_AR5_COM_BATA_R+5_LIS_A5201_B

Nom	Surface
Entrée	3.7 m²
Séjour + Cuisine	22.0 m²
Chambre PMR	12.8 m²
Sde + WC PMR	5.5 m²
SHAB TOTALE :	44.0 m²
A5201 - Terrasse extérieure - T2	6.3 m²
	6.3 m²

LOCALISATION

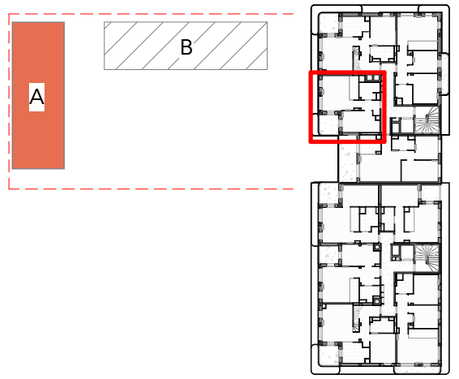

Plan de vente - ACTE - T2 - A5201

Maitrise d'Ouvrage :	Architecte :	Architecte :						
REI HABITAT 48-50 rue Voltaire 93100 Montreuil Tél: 01 43 60 22 20	ARCHI5 PROD 48-50 rue Voltaire 93100 Montreuil Tel: 01 41 72 27 27	NeM 29 rue Vitruve 75020 Paris Tel: 01 43 318 318	BRY SUR MARNE - Le 7e Art	**MAR**	**COM**	**R+5**	**A5201**	**05/06/2026**
			MAR_AR5_COM_BATA_R+5_PLA_A5201_B	**AR5**	**BATA**	**PLA**	**B**	**1:50e**